

# **Sozialarbeit im Hausarrest**

**Zwischen Deliktbearbeitung, Betreuung  
und Kontrolle**

---

# Der Elektronisch überwachte Hausarrest (EÜH) in Österreich

NEU**START**

- ... **EÜH ist in Österreich keine Sanktion sondern findet immer freiwillig und auf Antrag statt. Er ersetzt immer Haft in der Justizanstalt.**
  - ... **Formen:**
    - ... Frontdoor: schon bei Strafantritt wird die Fussfessel angelegt
    - ... Backdoor: EÜH als letzte Phase einer längeren Freiheitsstrafe
    - ... U-Haft-Ersatz: EÜH statt U-Haft
-

# Schwerpunkte der Sozialarbeit: Erhebung

NEU**START**

- ... Schaffung einer wesentlichen Entscheidungsgrundlage für die Anstaltsleitung, Vollzugsdirektion und Berufungsinstanz
  - ... Teilprüfung und Beurteilung, ob die Kriterien des EÜH durch den Klienten erfüllt sind (Sichtung der vorhandenen Unterlagen, Beischaffung und Beurteilung)
  - ... Einschätzung, ob der Klient den EÜH missbrauchen wird mit sozialarbeiterischen Mitteln (Prüfung der Materialien, Gespräche)
- ➔ Wir machen keine Tests und keine psychologischen oder psychiatrischen Gutachten. Wie beurteilen nicht das Vorliegen von U-Haftgründen.
-

# Schwerpunkte der Sozialarbeit: Betreuung

NEU**START**

- ... **Erstellung des Aufsichtsprofils**
  - ... **Deliktbearbeitung**
  - ... **Motivationsarbeit**
  - ... **Bearbeitung bestehender Problemlagen auf Grundlage eines vereinbarten Arbeitskonzeptes**
  - ... **Einbeziehung der MitbewohnerInnen (Schutz, Unterstützung der Beziehung, frühzeitiges Erfassen von Schwierigkeiten um reagieren zu können)**
  - ... **Krisenintervention**
  - ... **Kontrolle des Aufsichtsprofils und Überprüfung von Abweichungsmeldungen**
-

# Aufsichtsprofil (AP)

- ... **Herzstück der EüH: Es strukturiert das Leben des Klienten**
  - ... **Überprüfung des Aufenthaltes in der Wohnung durch die Technik**
  - ... **Überprüfung am Arbeitsplatz durch Sozialarbeit/Justizanstalt über Arbeitgeber nach Zustimmung durch den Klienten**
  - ... **Überprüfung von Therapievorgaben über Bestätigungen**
  - ... **Zeiten zur Deckung des Lebensbedarfes, Arzttermine**
  - ... **Gewährung Ausgang nach Antragstellung**
-

# Ein typisches Aufsichtsprofil

## Aufsichtsprofil elektronisch überwachter Hausarrest

Version 2012-03-22 © MM

Woche von: 16.04.2012 bis: 23.04.2012 KW 16 / 2012

Justizanstalt: Wien-Simmering (SIM)

HNR: \_\_\_\_\_

Nachname: xxxxxxxxxxxx

Vorname: yyyyyyyyyy

Geburtsdatum: 01.01.2000

NEUSTART GZ: EM-xyxy/12

INFO optional: Klaus Priechenfried 0676 847 331 160

Nächster Termin Sozialarbeiter/in (Zeit und Ort): Holzhauserg. 4, 19.4. 19:00

Sozialarbeiter/in: \_\_\_\_\_ E-Mail | EM-Fupo | Telefonnummer

Wochentag	Datum	von	bis	M <sup>1)</sup>	K <sup>1)</sup>	Bezeichnung der Abwesenheit <sup>**)</sup>	Anmerkung(en)
Montag	16.04.2012	11:00	15:00		X	Beschäftigung	
		17:30	22:30		X	Beschäftigung	
Dienstag	17.04.2012						freier Tag (ev. Ausgang § 147)
Mittwoch	18.04.2012	11:00	15:00		X	Beschäftigung	
		15:00	17:30		X	SozialarbeiterIn Neustart inkl. Wegzeit	
		17:30	22:30		X	Beschäftigung	
Donnerstag	19.04.2012	11:00	15:00		X	Therapie inkl. Wegzeit (gerichtl. od. ärztl. Anordnung)	
		15:00	17:30		X	Beschaffung des Lebensbedarfes inkl. Wegzeit	
		17:30	22:30		X	Beschäftigung	
Freitag	20.04.2012	11:00	15:00		X	Beschäftigung	
		17:30	22:30		X	Beschäftigung	
Samstag	21.04.2012	11:00	15:00		X	Beschäftigung	
		17:30	22:30		X	Beschäftigung	
Sonntag	22.04.2012	11:00	15:00		X	Beschäftigung	
		17:30	22:30		X	Beschäftigung	

<sup>1)</sup> Bitte Zutreffendes mit X kennzeichnen (M = Müsszeit, K = Kannzeit)

<sup>\*\*)</sup> Bezeichnung der Abwesenheit muss aus der Liste ausgewählt werden.

Unterschrift Klient/in: \_\_\_\_\_

Datum: \_\_\_\_\_

Unterschrift Sozialarbeiter/in: \_\_\_\_\_

# Fallzahlen

**Mit 1.4.2012**

- ... tragen 192 Personen eine Fußfessel**
    - ... 158 Front- und 34 Backdoor**
  - ... waren seit Beginn 519 Personen im EÜH und haben ihn beendet**
    - ... Davon 28 vorzeitig (5,4%)**
  - ... wurden 62.588 Hafttage in dieser Form ersetzt**
  - ... die Insassen bezahlten einen Kostenbeitrag von knapp 600.000,00 Euro**
-

# KlientInnendaten

... **Frauenanteil: 15%**

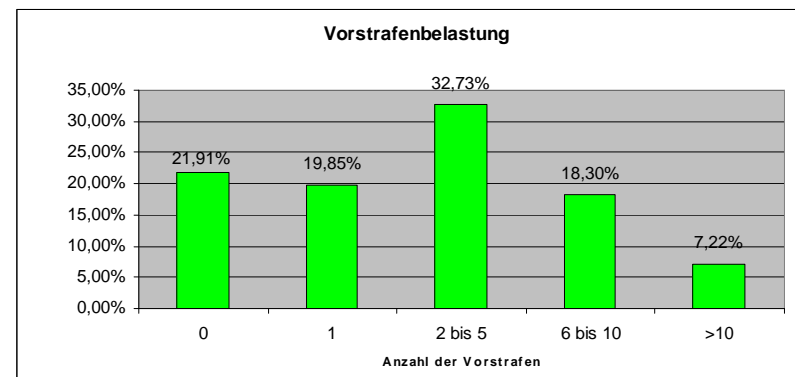
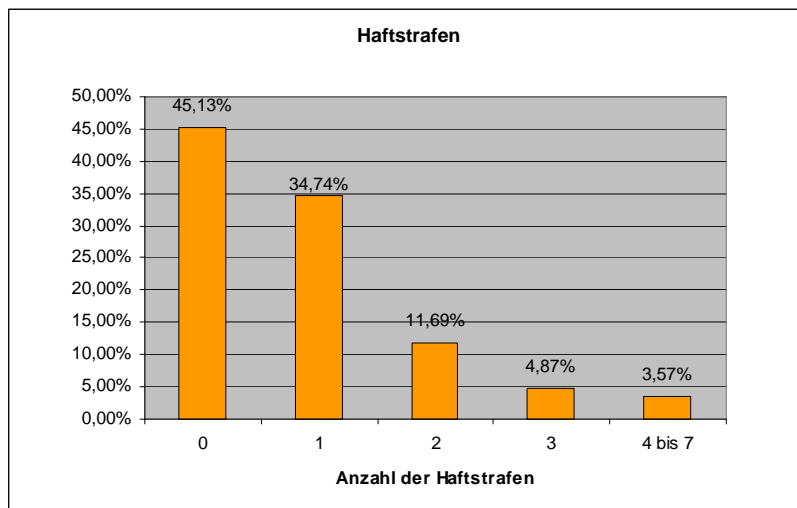
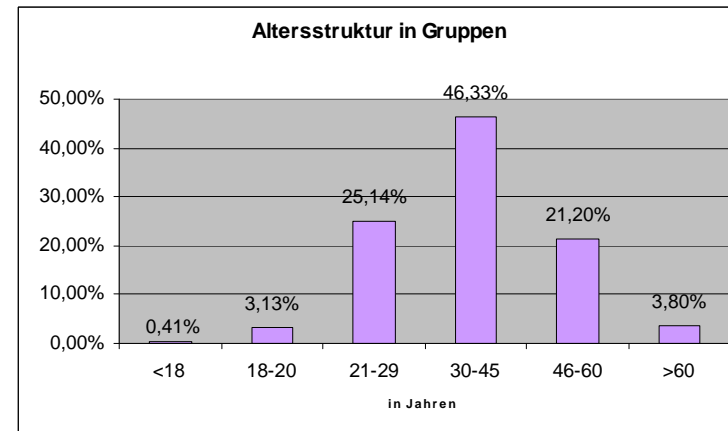



# Verteilung der Delikte

Delikte	%
Leib und Leben	23,68%
fremdes Vermögen	46,58%
Freiheit	4,87%
Verletzung Unterhaltspflicht	4,34%
Sexualdelikte	3,95%
sonstige StGB	9,08%
FinStrG	3,55%
sonstige Nebengesetze (SMG, WaffG, Verbotsgesetz)	3,95%

# Sichtweise unserer Klienten

- ... **Verbesserung im Umgang mit schwierigen Situationen: 80%**
  - ... **Verbesserung der persönlichen Beziehungen: 61%**
  - ... **Ansprechpartner bei auftretenden Problemen: 97%**
  - ... **Unterstützung bei der Einhaltung der Regeln: 100%**
  - ... **Umfassende Information: 100%**
  - ... **Hilfe bei der Lösung beruflicher Probleme: 71%**
  - ... **Meine Straftat war Betreuungsthema: 90%**
  - ... **Der Sozialarbeiter hat mich mit Respekt behandelt: 100%**
  - ... **Ich war mit seiner Unterstützung zufrieden: 100%**
-

# Erstes Fazit einer neuen Leistung in der Sozialarbeit

NEU**START**

- ... EÜH ist ein enges Korsett an „erlaubten“ Lebensumständen und an genau einzuhaltenden Abläufen
  - ... eine Kontrollaufgabe die weiter geht als alles was wir bei NEU**START** kannten
  - ... sowohl Unterstützungstätigkeiten als auch Kontrollaufgaben sind dadurch besser umzusetzen (Termin-treue der KlientInnen!)
  - ... Deliktbearbeitung und konfrontative Interventionen finden mehr Bereitschaft
  - ... Reaktanzphänomene sind aber auch vorhanden (Mittelstellung zwischen Vollzug und Bewährungshilfe)
-

# Was ist die Elektronische Aufsicht?

NEUSTART

... Ein weiter Schritt zum Orwellschen Alptraum von 1984 und einer totalen Überwachungswelt?

oder

... ein Jahrhundertereignis vergleichbar mit der Abschaffung der Körperstrafen, mit dem das Einsperren von Menschen in eine Zelle von wenigen m<sup>2</sup> beendet und durch ein sozial konstruktives Vorgehen ersetzt wird?

---

Herzlichen Dank  
für Ihre  
Aufmerksamkeit!

[klaus.priechenfried@neustart.at](mailto:klaus.priechenfried@neustart.at)

---

Erledigungen	B BD	B FD	B U-H	G	%
Abbruch Klient	1	1		2	0,70%
Abbruch Alkoholkonsum	1	7		8	2,81%
Abbruch Nichteinhaltung Wochenplanes		2		2	0,70%
Abbruch Verdacht neuerlicher Straftat	2	4	1	7	2,46%
Abbruch Verlust der Arbeit	2	4		6	2,11%
Regulärer Abschluss BE mit BWH	7	37		44	15,44%
Regulärer Abschluss BE. ohne BWH	17	64		81	28,42%
Regulärer Abschluss Ende U-Haft	0	0	2	2	0,70%
Regulärer Abschluss unbed. Entl. oder Begnadigung	9	100		109	38,25%
Regulärer Abschluss unbekannt	8	16		24	8,42%
<b>Gesamtergebnis</b>	<b>47</b>	<b>235</b>	<b>3</b>	<b>285</b>	<b>100,00%</b>
<b>Gesamt Reguläre Abschlüsse</b>	<b>41</b>	<b>217</b>	<b>2</b>	<b>260</b>	<b>91%</b>
<b>Gesamt Abbrüche</b>	<b>6</b>	<b>18</b>	<b>1</b>	<b>25</b>	<b>9%</b>